



VERENIGING VOOR  
BEELDENE KUNST  
amateurspalet

# Jaarkalender 2021



Atelier: Daniël Catterwijkstraat 4  
2282 HM Rijswijk  
Telefoon: 070 390 14 29

Secretariaat: [bestuur@amateurspalet.nl](mailto:bestuur@amateurspalet.nl)

Ledenadministratie: [ledenadministratie@amateurspalet.nl](mailto:ledenadministratie@amateurspalet.nl)

Penningmeester: [penningmeester@amateurspalet.nl](mailto:penningmeester@amateurspalet.nl)

Website: [www.amateurspalet.nl](http://www.amateurspalet.nl)

Versie: 2.7 20210701

## Amateurspalet jaarkalender 2021

<b>Dagelijks bestuur:</b>			
Voorzitter:	Annemiek Verbrugh	M 06-53 57 96 75	<a href="mailto:voorzitter@amateurspalet.nl">voorzitter@amateurspalet.nl</a>
Secretaris:	Suzanne Eijkemans	M 06-48 42 82 66	<a href="mailto:bestuur@amateurspalet.nl">bestuur@amateurspalet.nl</a>
Penningmeester:	Frans van Asten	M 06-23 9 952 46	<a href="mailto:penningmeester@amateurspalet.nl">penningmeester@amateurspalet.nl</a>
<b>Overige bestuursleden:</b>			
Webmaster, Nieuwsbrief:	Maria Peltenburg	T 070-30 30 929	<a href="mailto:info@amateurspalet.nl">info@amateurspalet.nl</a>
Tentoonstellingen:	Betty ten Tije	M 06-19 52 20 11	<a href="mailto:tentoonstelling@amateurspalet.nl">tentoonstelling@amateurspalet.nl</a>
<b>Tentoonstellingscommissie en Open Atelier:</b>			
Voorzitter	Betty ten Tije	M 06-19 52 20 11	<a href="mailto:tentoonstelling@amateurspalet.nl">tentoonstelling@amateurspalet.nl</a>
<b>Ledenadministratie:</b>			
	Plony Wichers	T 070-396 04 86	<a href="mailto:ledenadministratie@amateurspalet.nl">ledenadministratie@amateurspalet.nl</a>
<b>Lief en Leed:</b>			
Het bestuur vraagt of de leden van de groep aandacht willen besteden aan zieke leden. Hetzelfde geldt als er iets te vieren valt. In geval van het overlijden van een lid ontvangt het bestuur graag bericht of een kaart. Berichten te melden aan het secretariaat, Lindelaan 125, 2282 ER Rijswijk, ( <a href="mailto:bestuur@amateurspalet.nl">bestuur@amateurspalet.nl</a> )			
<b>Evenementen in 2021:</b>			
<i>Lustrumviering 70 jaar Amateurspalet</i>			
28 november:	Verenigingsmiddag vanaf 14.00 uur		
10 december:	Opening ledententoonstelling ter ere van jubileum		
11 december:	Ledententoonstelling, kunstmarkt en workshops		
18 december:	Ledententoonstelling, kunstmarkt en workshops		
19 december:	Kerstborrel docenten en vrijwilligers		
Het <i>Open Atelier</i> vindt als regel elke zaterdagmiddag plaats vanaf 14:00 uur. In de zomerperiode gelden afwijkende dagen en tijden die in de Nieuwsbrief en op de website bekend gemaakt worden. Informatie bij: Betty ten Tije M 06-19 52 20 11			
<b>Verenigingstentoonstelling:</b>			
Plaats en tijd van de tentoonstellingen van de vereniging worden in de nieuwsbrief en via het prikbord in het atelier bekend gemaakt.			
<b>Kopij voor de Nieuwsbrief</b>			
Kopij en eventuele foto's (als jpg-bestand bijvoegen) graag via de e-mail aanleveren vóór de 15 <sup>de</sup> van de maand aan <a href="mailto:info@amateurspalet.nl">info@amateurspalet.nl</a>			
<b>Noodgevallen</b>			
Technische problemen atelier: Frans Berckenkamp (T 070-395 26 92) of Annemiek Verbrugh (M 06-53 57 96 75). Docent afwezig? Bel docent of een van de bestuursleden.			
<b><i>Er kunnen altijd wijzigingen zijn. Raadpleeg daarom ook de Nieuwsbrief, de website en het informatiebord in de hal van het atelier.</i></b>			

Schoolvakanties 2021:	Alleen voor kinderlessen
Zomervakantie	17 juli t/m 29 augustus
Herfstvakantie	16 t/m 24 oktober
Kerstvakantie	25 december t/m 9 januari



Kever - Fátima Toco São Pedro



Lente - Gerda Verduin

	<b>Docent</b>	<b>TIJD</b>	<b>AUG</b>	<b>SEPTEMBER</b>	<b>OKTOBER</b>	<b>NOVEMBER</b>	<b>DECEMBER</b>
Maandagmiddag, schilderen	Jacqueline Stubenitsky	13.00 – 15.30	30	6, 13, 20, 27	4, 11, 18, 25	1, 8, 15, 22, 29	6, 13
Maandagmiddag, kinderles	Jacqueline Stubenitsky	16.00 – 17.30	30	6, 13, 20, 27	4, 11, 25	1, 8, 15, 22, 29	6.13
Maandagavond, schilderen	Erni Kwast	19.30 – 22.00	30	6, 13, 20, 27	4, 11, 18, 25	1, 8, 15, 22, 29	6, 13
Dinsdagmorgen, schilderen	Janice Boekholt	10.00 – 12.30	31	7, 14, 21, 28	5, 12, 19, 26	2, 9, 16, 23, 30	7, 14
Dinsdagmiddag, keramiek	Noëlle Lamers	13.00 – 15.30	31	7, 14, 21, 28	5, 12, 19, 26	2, 9, 16, 23, 30	7, 14
Dinsdagavond, tekenen en schilderen	Bob Lens	19.45 – 22.15	31	7, 14, 21, 28	5, 12, 19, 26	2, 9, 16, 23, 30	7, 14
Woensdagmorgen, schilderen	Erni Kwast	10.00 – 12.30		1, 8, 15, 22, 29	6, 13, 20, 27	3, 10, 17, 24	1, 8, 15
Woensdagmiddag, boetseren/schilderen	Andrzej Wawrzyniak	13.00 – 15.30		1, 15, 29	13, 27	10, 24	8
Woensdagavond, schilderen	Ilona Senghore	19.45 – 22.15		1, 8, 15, 22, 29	6, 13, 20, 27	3, 10, 17, 24	1, 8, 15
Donderdagmorgen, keramiek	Noëlle Lamers	10.00 – 12.30		2, 9, 16, 23, 30	7, 14, 21, 28	4, 11, 18, 25	2, 9, 16
Donderdagavond, schilderen	Casper Verborg	20.00 – 22.30		2, 9, 16, 23, 30	7, 14, 21, 28	4, 11, 18, 25	2, 9, 16
<b>NIEUW*</b> Vrijdagochtend Introductie in tekenen en schilderen	Willem Kerklaan	10.00 – 12.30		3, 10, 17, 24	1, 8, 15, 22, 29	5, 12, 19, 26	3, 10, 17
Vrijdagmiddag, schilderen	Andrzej Wawrzyniak	13.30 – 16.00		3, 10, 17, 24	1, 8, 15, 22, 29	5, 12, 19, 26	3, 10, 17
Vrijdagavond, modeltekenen	Erni Kwast	19.30 – 22.00		3, 10, 17	1, 8, 15	5, 12, 19	3, 10, 17
Zaterdagmorgen, schilderen	Cindy 't Hart	10.00 – 12.30		4,11,18,25	2, 9, 16, 23, 30	6, 13, 20, 27	4, 11, 18
Zaterdagmiddag	Open Atelier	14:00 - 16:30					

\*deze cursus gaat door bij minimaal 10 aanmeldingen

<b>Contributie &amp; lesgeld 2021</b>	<b>2e halfjaar juli-december</b>	<b>2e halfjaar</b>	<b>2e halfjaar</b>	<b>Totaal</b>
<b>LESGELD</b>	<b>Aantal lessen</b>	<b>Lesgeld</b>	<b>Contributie</b>	
Tekenen en schilderen	16	116,00	30,00	<b>146,00</b>
Modeltekenen en schilderen	12	130,00	30,00	<b>160,00</b>
Boetseren, schilderen, tekenen (1 x per 14 dagen)	8	60,00	30,00	<b>90,00</b>
Keramiek	16	124,00	30,00	<b>154,00</b>
Kinderles	13	80,00	0,00	<b>80,00</b>
<b>CONTRIBUTIE</b>				
Leden zonder lessen			30,00	
Twee leden uit een gezin (per persoon)			27,50	

U krijgt als lid voor betaling van contributie en lesgeld in juli en november van de penningmeester een factuur per e-mail of per post. U wordt verzocht te betalen door overschrijving van het verschuldigde bedrag resp. vóór 15 augustus of 15 december op **Rabobank** IBAN nummer: **NL31 RABO 0300 0950 90** t.n.v. Amateurspalet. Uw inschrijving wordt aan het einde van een seizoen **stilzwijgend verlengd**. Wilt u van les veranderen of het lidmaatschap beëindigen, dan dient u dit vóór 1 juli of 1 december van het lopende kalenderjaar schriftelijk door te geven aan de ledenadministratie. E [ledenadministratie@amateurspalet.nl](mailto:ledenadministratie@amateurspalet.nl)  
Restitutie van contributie of lesgeld kan niet worden verleend.

<b>Docent/coordinator</b>	<b>tel.nr</b>	<b>e-mail</b>
Janice Boekholt	070-511 78 75	<a href="mailto:janiceboekholt@ziggo.nl">janiceboekholt@ziggo.nl</a>
Cindy 't Hart	06-14 56 50 41	<a href="mailto:cindythart@hotmail.com">cindythart@hotmail.com</a>
Erni Kwast	06-11 17 60 22	<a href="mailto:info@ernikwast.nl">info@ernikwast.nl</a>
Noëlle Lamers	06-28 17 83 24	<a href="mailto:noelle-lamers@hotmail.com">noelle-lamers@hotmail.com</a>
Bob Lens	070-360 09 24	<a href="mailto:bob.lens@hetnet.nl">bob.lens@hetnet.nl</a>
Ilona Senghore	070-396 48 48	<a href="mailto:ilona.senghore@hetnet.nl">ilona.senghore@hetnet.nl</a>
Casper Verborg	06-27 20 65 43	<a href="mailto:info@casperverborg.nl">info@casperverborg.nl</a>
Andrzej Wawrzyniak	06-50 88 57 50	<a href="mailto:andre22art@hotmail.com">andre22art@hotmail.com</a>
Jacqueline Stubenitsky	06-21 67 15 42	<a href="mailto:jac.stubenitsky@gmail.com">jac.stubenitsky@gmail.com</a>



Winter-Riet te Winkel

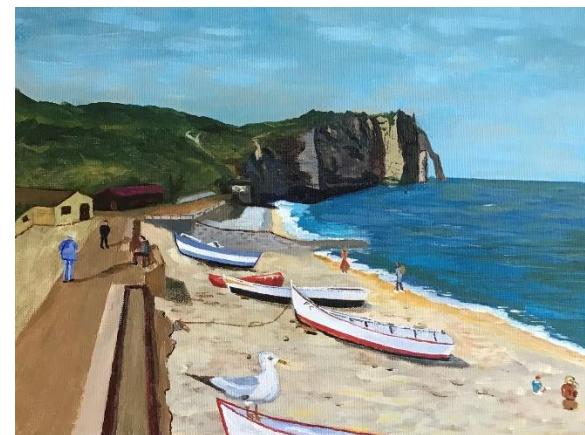

Etretat (F) - Frans Berckenkamp