



VERENIGING VOOR
BEELDENE KUNST
amateurspalet

Jaarkalender 2022



Atelier: Daniël Catterwijkstraat 4
2282 HM Rijswijk
Telefoon: 070 390 14 29

Secretariaat: bestuur@amateurspalet.nl

Ledenadministratie: ledenadministratie@amateurspalet.nl

Penningmeester: penningmeester@amateurspalet.nl

Website: www.amateurspalet.nl

Versie: 5.0 06072022

Dagelijks bestuur:		
Voorzitter:	Annemiek Verbrugh	M 06-53 57 96 75
Secretaris:	Suzanne Eijkemans	M 06-48 42 82 66 bestuur@amateurspalet.nl
Penningmeester:	Frans van Asten	M 06-23 9 952 46 penningmeester@amateurspalet.nl
Tentoonstellingscommissie: tentoonstelling@amateurspalet.nl		
Ledenadministratie:		
Plony Wichers	T 070-396 04 86	ledenadministratie@amateurspalet.nl
Lief en Leed:	Het bestuur vraagt of de leden van de groep aandacht willen besteden aan zieke leden. Hetzelfde geldt als er iets te vieren valt. In geval van het overlijden van een lid ontvangt het bestuur graag bericht of een kaart. Berichten te melden aan het secretariaat, Lindelaan 125, 2282 ER Rijswijk, (bestuur@amateurspalet.nl)	
Evenementen in 2022		
6 november 2022		Werkbespreking
17 december 2022		Kerstborrel
Het <i>Open Atelier</i> vindt als regel elke zaterdagmiddag plaats vanaf 13:00 uur.		
Verenigingstentoonstelling: Plaats en tijd van de tentoonstellingen van de vereniging worden in de nieuwsbrief en via het prikbord in het atelier bekend gemaakt.		
Noodgevallen Technische problemen atelier: Frans Berckenkamp (T 070-395 26 92) of Annemiek Verbrugh (M 06-53 57 96 75). Docent afwezig? Bel docent of een van de bestuursleden.		
<i>Er kunnen altijd wijzigingen zijn. Raadpleeg daarom ook de website en het informatiebord in de hal van het atelier.</i>		



Theo van Disselen

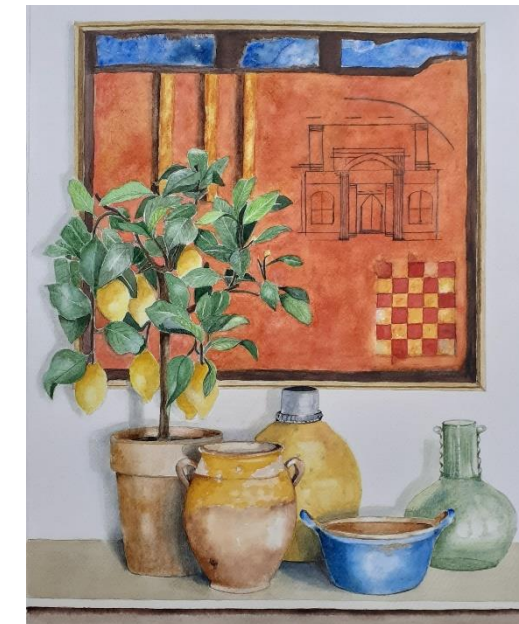

Marianne van Asten

	Docent	TIJD	SEPTEMBER	OKTOBER	NOVEMBER	DECEMBER
Maandagmiddag, schilderen	Jacqueline Stubenitsky	13.30 – 16.00	5.12.19.26	3.10.17.24.31	7.14.21.28	5.12.19
Maandagavond, schilderen	Erni Kwast	19.30 – 22.00	5.12.19.26	3.10.17.24.31	7.14.21.28	5.12.19
Dinsdagmorgen, schilderen	Janice Boekholt	10.00 – 12.30	6.13.20.27	4.11.18.25	1.8.15.22.29	6.13.20
Dinsdagmiddag, keramiek	Noëlle Lamers	13.00 – 15.30	6.13.20.27	4.11.18.25	1.8.15.22.29	6.13.20
Dinsdagavond, tekenen en schilderen	Machiel van Soest	19.45 – 22.15	6.13.20.27	4.11.18.25	1.8.15.22.29	6.13.20
Woensdagmorgen, schilderen	Erni Kwast	10.00 – 12.30	7.14.21.28	5.12.19.26	2.9.16.23.30	7.14.21
Woensdagmiddag, boetseren/schilderen, 1 keer per 2 weken	Andrzej Wawrzyniak	13.00 – 15.30	7.21	5.19	2.16.30	14
Woensdagavond, schilderen	Ilona Senghore	19.45 – 22.15	7.14.21.28	5.12.19.26	2.9.16.23.30	7.14.21
Donderdagmorgen, keramiek	Noëlle Lamers	10.00 – 12.30	8.15.22.29	6.13.20.27	3.10.17.24	1.8.15.22
Donderdagavond, schilderen	Casper Verborg	19.30 – 22.00	8.15.22.29	6.13.20.27	3.10.17.24	1.8.15.22
Vrijdagmorgen, portrettekenen	Casper Verborg	10.00 - 12.30	9.16.23.30	7.14.21.28	4.11.18.25	2.9.16.23
Vrijdagmiddag, schilderen	Andrzej Wawrzyniak	13.30 – 16.00	9.16.23.30	7.14.21.28	4.11.18.25	2.9.16.23
Vrijdagavond, modeltekenen (3 keer per maand)	Machiel van Soest	19.30 – 22.00	9.16.23	7.14.21	4.11.18	2.9.16.23
Zaterdagmorgen, schilderen	Cindy 't Hart	10.00 – 12.30	3.10.17.24	1.8.15.22.29	5.12.19.26	3.10.17.24
Zaterdagmiddag	Open Atelier	14:00 - 16:30	3.10.17.24	1.8.15.22.29	5.12.19.26	3.10.17.24
Zondagmiddag	Schilderscafe	14:00 – 16:30	4.18	2.16.30	13.27	11

Contributie & lesgeld 2022	1e halfjaar januari-juni		1e halfjaar	1e halfjaar	totaal
	Aantal lessen	Lesgeld	Contributie		
LESVELD					
Tekenen en schilderen	20	142,00	30,00		172,00
Modeltekenen en schilderen	15	150,00	30,00		180,00
Boetseren, schilderen, tekenen (1 x per 14 dagen)	10	75,00	30,00		105,00
Keramiek	20	152,00	30,00		182,00
CONTRIBUTIE					
Leden zonder lessen			30,00		
Twee leden uit een gezin (per persoon)			27,50		

2e halfjaar juli-december		2e halfjaar	2e halfjaar	Totaal
Aantal lessen	Lesgeld	Contributie		
16	116,00	30,00		146,00
12	130,00	30,00		160,00
8	60,00	30,00		90,00
16	124,00	30,00		154,00
			30,00	
			27,50	

U krijgt als lid voor betaling van contributie en lesgeld in juli en november van de penningmeester een factuur per e-mail of per post. U wordt verzocht te betalen door overschrijving van het verschuldigde bedrag resp. vóór 15 augustus of 15 december op **Rabobank** IBAN nummer: **NL31 RABO 0300 0950 90** t.n.v. Amateurspalet. Uw inschrijving wordt aan het einde van een seizoen **stilzwijgend verlengd**. Wilt u van les veranderen of het lidmaatschap beëindigen, dan dient u dit vóór 1 juli of 1 december van het lopende kalenderjaar schriftelijk door te geven aan de ledenadministratie. E ledenadministratie@amateurspalet.nl
Restitutie van contributie of lesgeld kan niet worden verleend.

Docent/coordinator	tel.nr	e-mail
Janice Boekholt	070-511 78 75	janiceboekholt@ziggo.nl
Cindy 't Hart	06-14 56 50 41	cindythart@hotmail.com
Erni Kwast	06-11 17 60 22	info@ernikwast.nl
Noëlle Lamers	06-28 17 83 24	noelle-lamers@hotmail.com
Machiel van Soest	06-14 46 58 66	machielvansoest@outlook.com
Ilona Senghore	070-396 48 48	ilona.senghore@hetnet.nl
Casper Verborg	06-27 20 65 43	info@caspervorborg.nl
Andre Wawrzyniak	06-50 88 57 50	andre22art@hotmail.com
Jacqueline Stubenitsky	06-21 67 15 42	jac.stubenitsky@gmail.com



Cor Guldemundt

Ton van Holsteijn

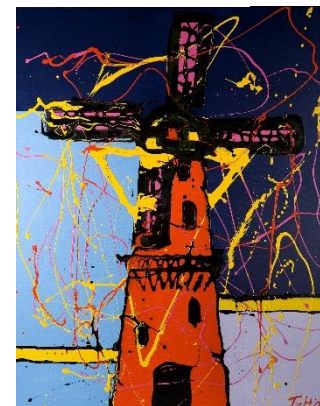

Hans van der Kaaij